

Notice d'utilisation

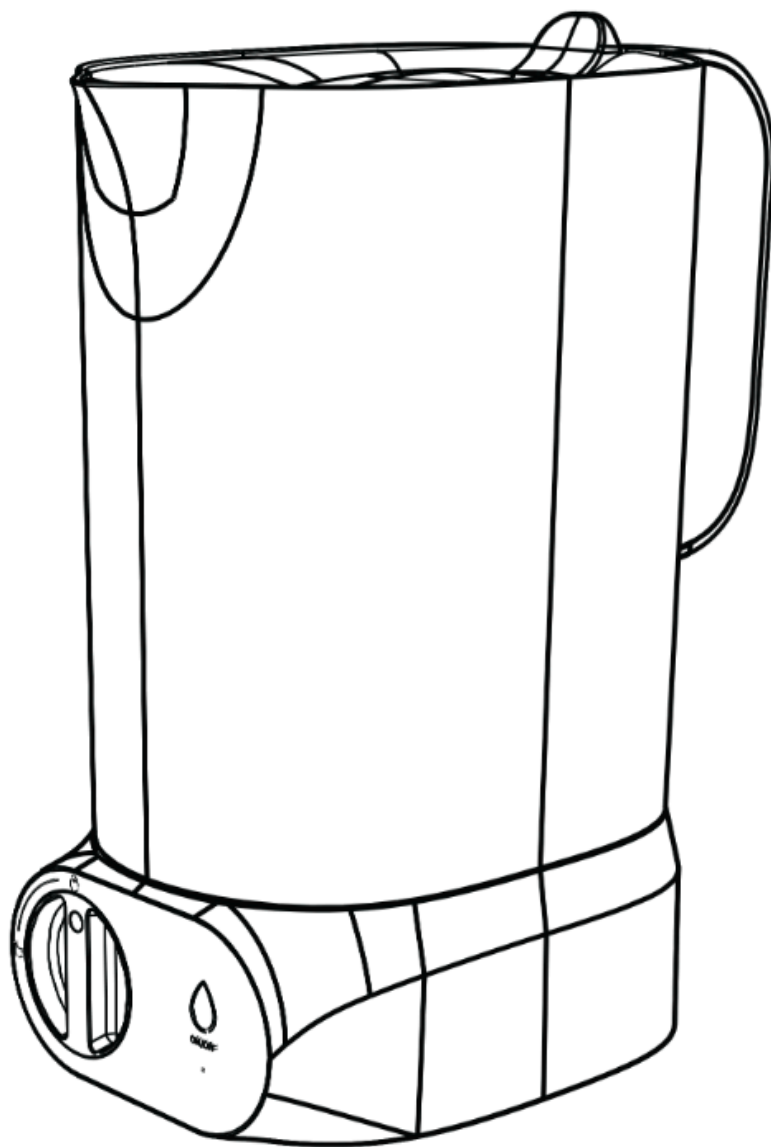

Déli-carafe Pro



SPECIFICATIONS

Matériaux	ABS, PP, AS
Dimensions	13*24*21(cm)
Capacité de filtration	500ml/min
Volume total	2.7L
Eau recommandée	Tap Water
Température de l'eau	5-38°C
Tension nominale courant	3.7V/5V-2A
Capacité de la batterie	2200mAh
Cycle de recharge	1 month

 **Note:**

Pour obtenir des performances optimales, il est fortement recommandé d'utiliser le système selon les paramètres opérationnels.

La durée de vie de la batterie a été testée à température ambiante et avec une utilisation de 15 tasses (3,5L) par jour. Il peut y avoir des différences dans les résultats en raison des variations de la fréquence d'utilisation et de la température ambiante.

Carafe Filtrante

Robinet

couvercle

tuyau souple

Adaptateur

tamis

Eau Brute
(1.2 l)

Eau filtrée
(1.5 l)

Câble USB-c

Brosse de
nettoyage

Clapet

Bouton

Cache
poussière

Port de
charge

Filtre

Socle

Led

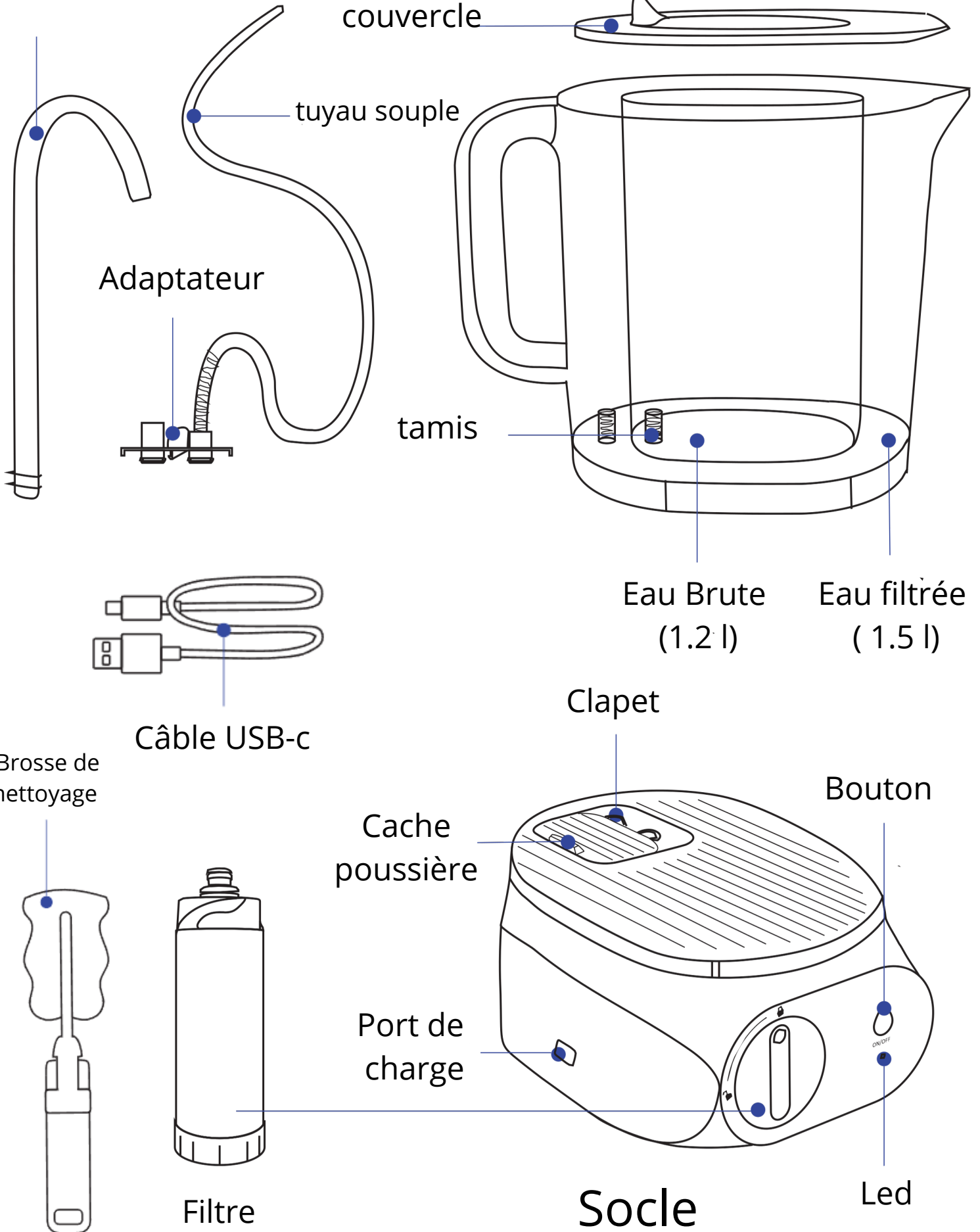

Fonctionnement

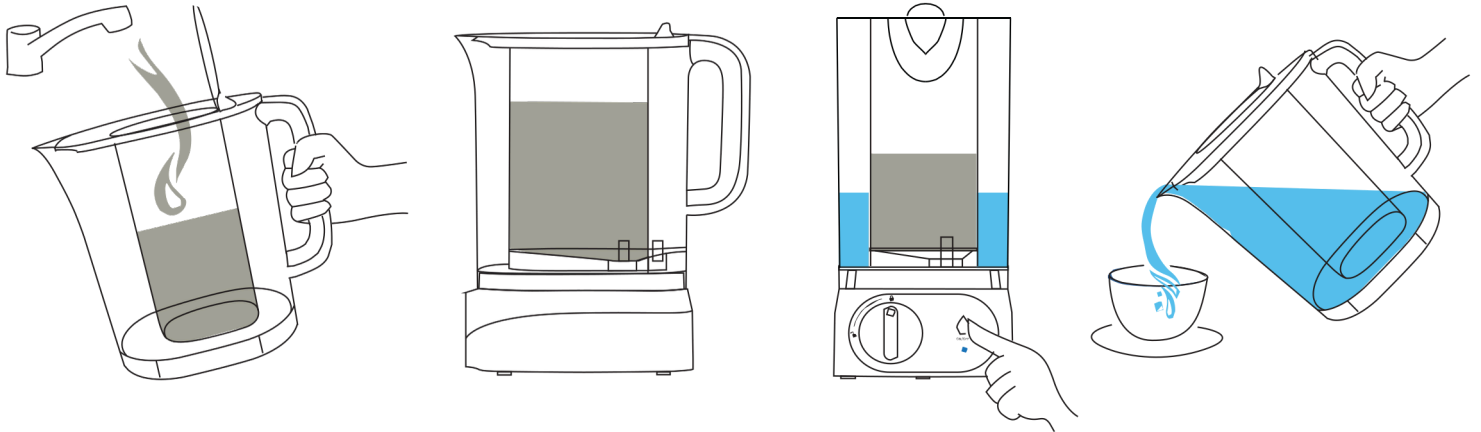

Mode continue

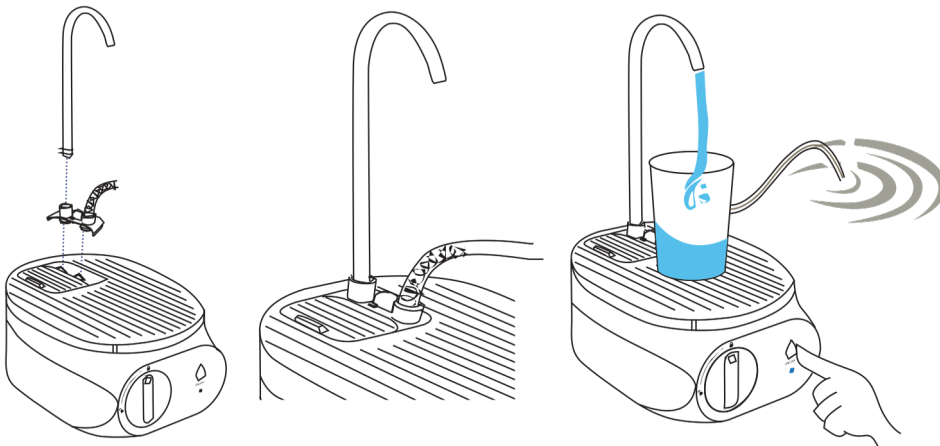

comment retirer
l'adaptateur de la base

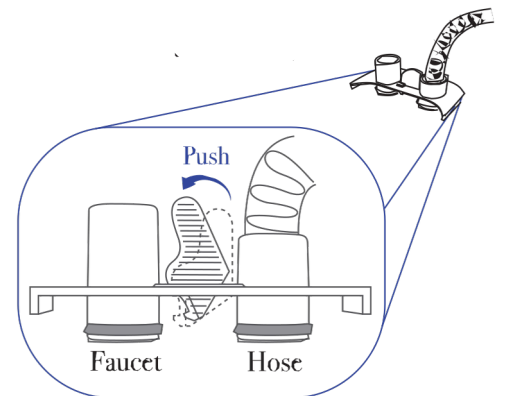

LED

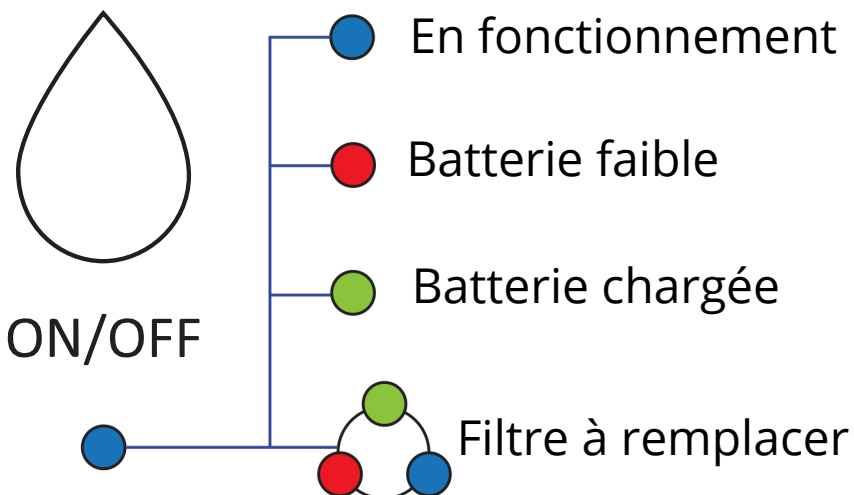

⚠ Note:

pour la protection de la pompe, le système s'arrête automatiquement après 5 minutes de fonctionnement continu

Matériaux	PP, EPDM Carbon block: Carbon UF: Carbon, ABS, PS, PU
Dimensions	46 * 142(mm)
Capacité	500L

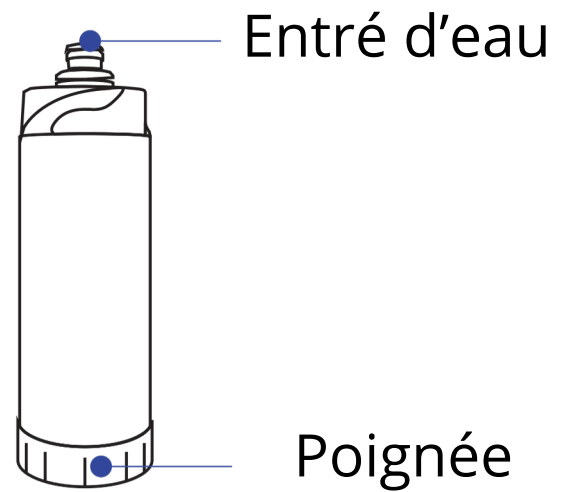

⚠ Note:

La durée de vie du filtre peut varier en fonction de la qualité de l'eau et de l'environnement d'utilisation dans différents endroits.

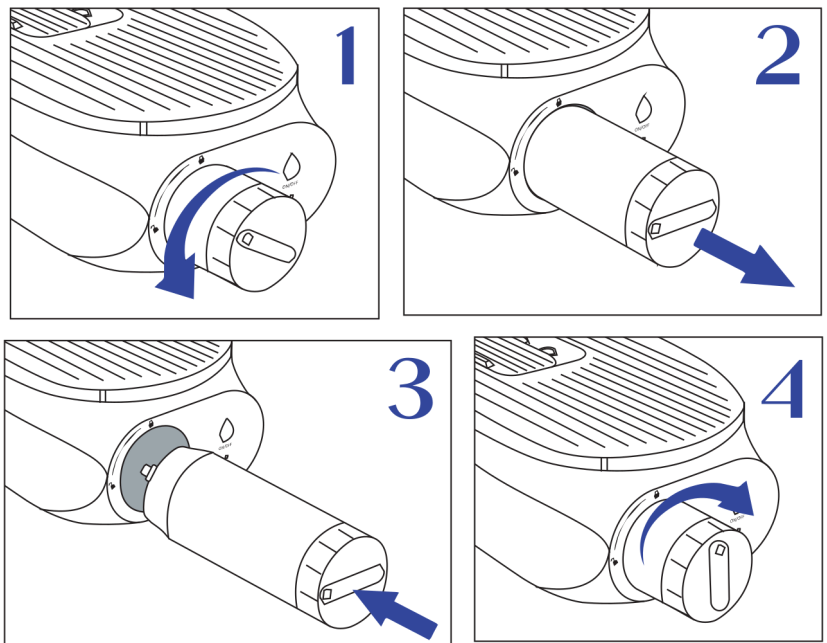

⚠ Note:

Après avoir remplacé le filtre, maintenez le bouton manuel enfoncé pendant 5 secondes pour réinitialiser le temps de filtration global.
réinitialiser le temps de filtration global.

⚠ Note:

Lors de votre première utilisation ou après le remplacement du filtre, veuillez à jeter le premier réservoir d'eau filtrée.

Indication

Ce produit est destiné uniquement à un usage domestique et non commercial. Avant son utilisation, assurez-vous que le pichet et la base sont correctement fixés. Évitez d'utiliser l'appareil si le pichet d'eau est détaché de la base, car cela pourrait provoquer un dysfonctionnement dû à une pression interne accrue. Pour prévenir la prolifération des bactéries, privilégiez l'utilisation d'eau purifiée. Pensez à vider l'eau résiduelle avant d'utiliser le purificateur pour éviter tout débordement. N'oubliez pas de fermer le couvercle anti-poussière lorsque le pichet n'est pas sur la base.

Si le produit n'est pas utilisé pendant plus de trois jours, il est conseillé de retirer le filtre de la base et de le conserver au réfrigérateur. Pour une période d'inutilisation prolongée, rechargez-le au moins une fois tous les trois mois afin de maintenir les performances de la batterie. Utilisez un filtre distinct pour les applications extérieures. Chargez l'appareil avec un adaptateur électrique de 5V-2A.

Évitez que de l'eau ne s'infilte au bas de la base, car cela pourrait causer de graves dysfonctionnements. Lors du changement de filtre, de l'eau peut s'écouler du filtre. Si le filtre n'a pas été remplacé depuis un certain temps, tournez-le avec précaution, car il pourrait être difficile à retirer en raison de l'adhérence interne. Placez l'appareil dans un endroit sec, à l'abri de la lumière directe du soleil.

Garantie

Le produit est accompagné d'une garantie d'un an. Cette garantie couvre les défauts de matériaux et de fabrication à partir de la date d'achat initiale. Pendant la durée de la garantie, nous remplacerons ou réparerons les pièces défectueuses dues à des défauts ou à une mauvaise utilisation après la livraison. Les frais de réparation ou de remplacement dans des circonstances exclues seront à la charge du consommateur. Cette garantie limitée ne couvre pas : les filtres et toutes les autres pièces ou composants qui nécessitent un remplacement régulier en raison d'une utilisation normale. De plus, cette garantie ne s'applique que si le produit est installé, utilisé et entretenu conformément à toutes les instructions et exigences fournies avec le produit.

La garantie limitée est valable uniquement si :

- Les conditions de fonctionnement sont comprises entre 1 et 38 °C.
- L'eau d'alimentation a un pH compris entre 6,5 et 8,5.
- La turbidité est inférieure à 1,0 SDI.
- La dureté de l'eau d'alimentation est inférieure à 300 ppm.

Cette garantie limitée sera annulée si :

- Les filtres à cartouche ne sont pas remplacés selon le calendrier d'entretien recommandé.
- Le produit est acheté en dehors de notre site officiel ou de nos revendeurs agréés, car nous ne pouvons pas vérifier ou garantir l'intégrité ou l'authenticité du produit.

Notre seule obligation au titre de cette garantie sera de réparer ou de remplacer un produit ou des pièces de ce produit non conformes, ou, à notre discrétion, de retourner le produit et de rembourser le prix d'achat. Notre responsabilité ne couvre pas les frais de transport. Nous ne sommes pas responsables des coûts de transport.



Délice d'eau
81 Avenue André Maurois
24310 Brantôme en Périgord
Mail: info@delicedeau.com
www.delicedeau.com
Tel : 05.33.09.45.23